

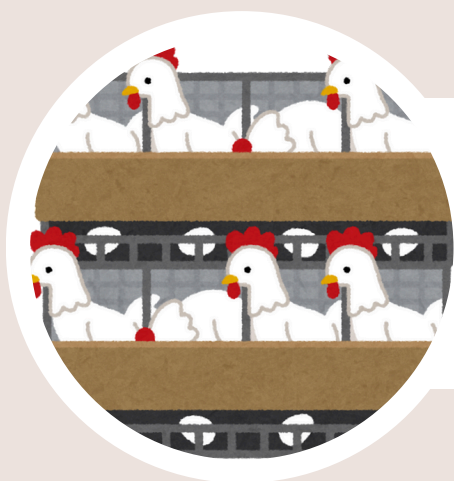

Universidad Autónoma
del Estado de México

¿Conoces el significado de la numeración del huevo?

El huevo que se destina al consumo humano lleva grabado de forma obligatoria un código en su cascarón. Esta numeración proporciona información respecto a la crianza, alimentación de las gallinas y el país de origen del huevo. Desde la perspectiva del consumo ético, es el primero de estos números el de mayor importancia ya que indica la forma en cómo se han criado las gallinas y sus condiciones de vida.



jaula

Procedente de gallinas encerradas y criadas en jaulas en batería, cuya alimentación es de baja calidad.



suelo

Gallinas criadas en suelo. Aunque no están encerradas en jaulas, permanecen dentro de graneros sin acceso al aire libre.



campero

El huevo procede de gallinas camperas o de corral que tienen acceso al aire libre, pero su alimentación no es ecológica.



ecológico

El huevo proviene de una producción ecológica; la diferencia es que la alimentación procede al menos en un 80% de la agricultura ecológica y con uso restrictivo de antibióticos.

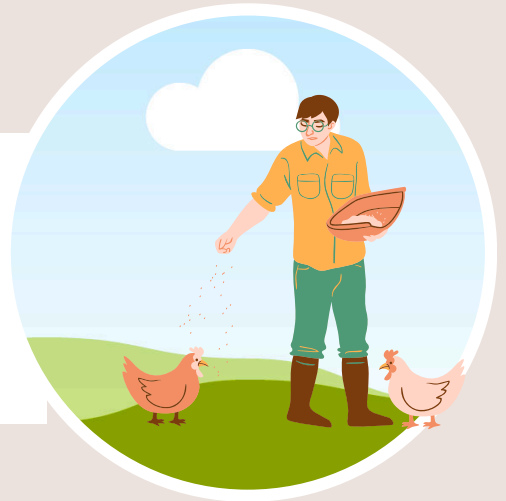

Agroecológico

Además de los tipos de producción anterior, se encuentra el huevo agroecológico a través de la crianza tradicional de las gallinas, sin el uso de antibióticos, alimentación natural y sin sobreexplotación.

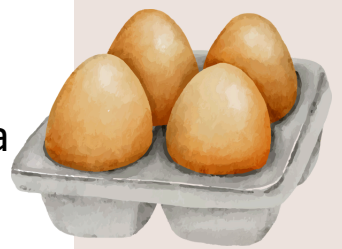

Referencias:

Mosterín, J. (2014). *El triunfo de la compasión. Nuestra relación con los otros animales*. Alianza Editorial.

Organización de Consumidores y Usuarios [OCU] (2021, 2 de febrero) *Huevos camperos, eco, de gallinas en suelo... ¿qué cambia?* <https://www.ocu.org/alimentacion/carnes-pescados/noticias/gallinas-sistema-de-cria>

Tierra Viva (2023, 24 de mayo). *Cría de gallinas, huevos pastoriles y agroecología como forma de vida*. <https://agenciaterraviva.com.ar/cria-de-gallinas-huevos-pastoriles-y-agroecologia-como-forma-de-vida/>

Diseño y contenido: Yazmin Araceli Pérez Hernández

Año 2
No. 3
diciembre 2023

